

Viviendas de Emergencias





Biblioteca del Congreso
Nacional de Chile / BCN | Ley Chile

Resolución 1448 EXENTA

ESTABLECE ESTÁNDARES DE HABITABILIDAD DE VIVIENDAS DE EMERGENCIA

MINISTERIO DEL INTERIOR Y SEGURIDAD PÚBLICA; SUBSECRETARÍA DEL INTERIOR; SERVICIO NACIONAL DE PREVENCIÓN Y RESPUESTA ANTE DESASTRES; DIRECCIÓN NACIONAL

Fecha Publicación: 03-NOV-2023 | Fecha Promulgación: 25-OCT-2023

Tipo Versión: Única De : 03-NOV-2023

Url Corta: <https://bcn.cl/3gbuc>



ESTABLECE ESTÁNDARES DE HABITABILIDAD DE VIVIENDAS DE EMERGENCIA

Núm. 1.448 exenta.- Santiago, 25 de octubre de 2023.

SUBDIRECCIÓN DE GESTIÓN DE EMERGENCIAS

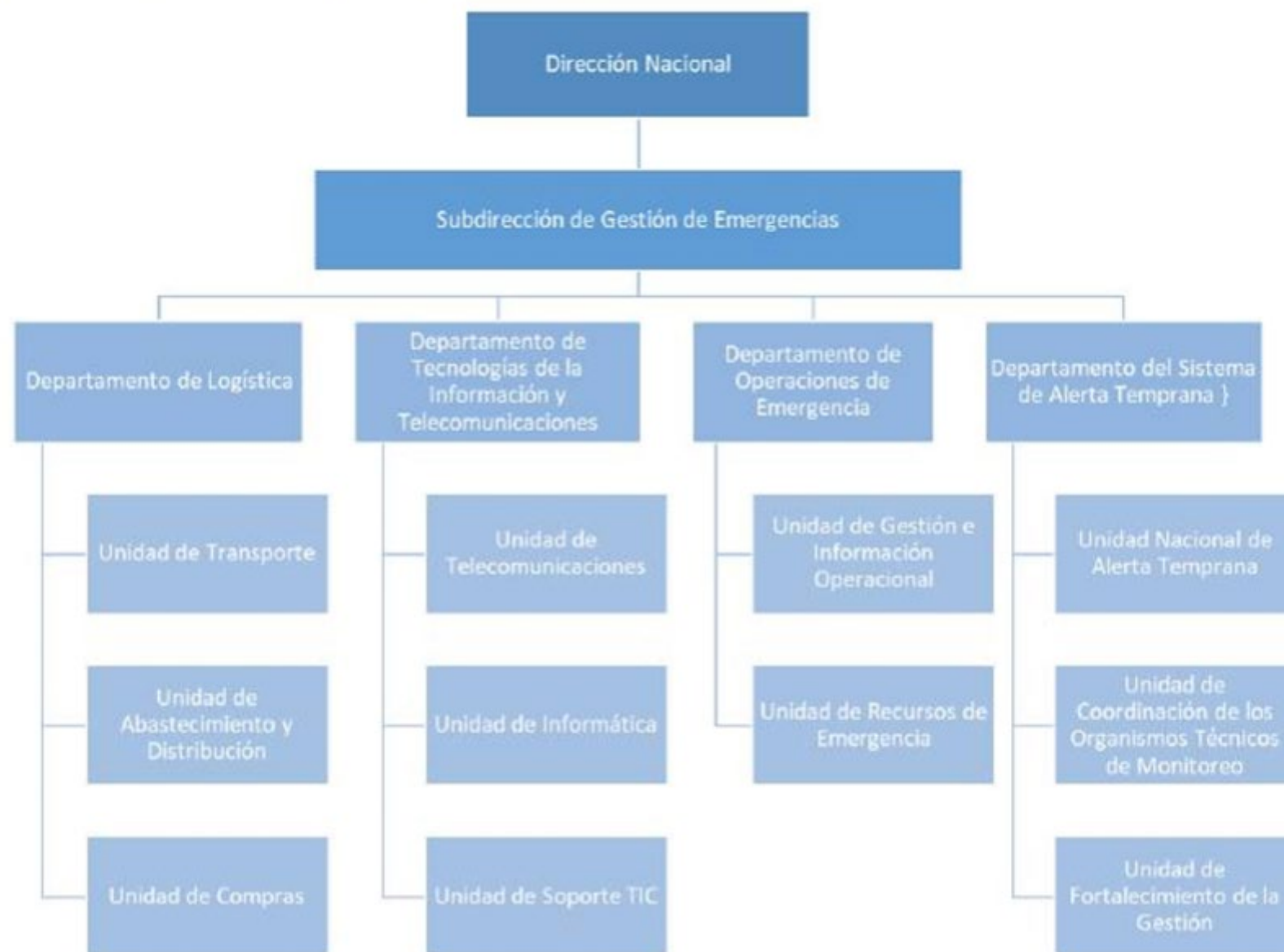

Construcción de casa

- Cáceres
 - Fundación Vivienda
 - Terspa SPA
 - CINTAC
 - TWH
 - Forestal Arbolito
 - Tecnopanel
- 15 a 20 diarias
 - 8 diarias
 - 3 a 5 semanales
 - 3 a 5 semanales
 - 3 a 5 semanales
 - 3 a 5 semanales
 - 3 a 5 semanales

SERVICIO NACIONAL DE PREVENCIÓN Y RESPUESTA ANTE DESASTRES - SENAPRED

Sub	Denominación	Ley de Ppto. 2023 M\$	Ley de Ppto. 2024 M\$	Variación M\$	% Variación
22	Bienes y Servicios de Consumo	\$ 4.263.902	\$ 5.365.562	\$ 1.101.660	25,8%

Considera los gastos de continuidad operacional del Servicio, asociado a las mantenciones de Telecomunicaciones, los sistemas informáticos, los arriendos de las Direcciones Regionales y bodegas, como también los gastos de mantención de infraestructura y servicios básicos a nivel nacional, incluye capacitaciones, mantenimiento de vehículos y combustible.

Nuevas iniciativas:

- Cambio de la Dirección Regional de Arica y Parinacota
- Cambio de la Dirección Regional del Libertador Bernardo O´Higgins
- Habilitación de espacios para nueva dotación autorizada
- Reparación de infraestructura Sirenas
- Mantención de Sistemas eléctricos MEOC

Iniciativas no aprobadas:

- Línea de Desarrollo de Funciones del nuevo servicio (**Sistema de evacuación**, Sistema de Sismos, Sistema de gestión del conocimiento, **Gestión de un modelo logístico eficiente**, Sistema programa de invierno y precipitaciones estivales, campaña de prevención y comunicación en Gestión del Riesgo de Desastres).
- Línea Instrumentos de Gestión del Riesgo de Desastres (**Actualización del Sistema de Alerta de Emergencia**, **Red satelital banda ancha**, Evaluación de Política Nacional para la RRD, Integración de GRD y la Adaptación al cambio climático, Metodología para mapas de riesgos, **Actualización de Visor GRD**, **Renovación sistema consolas de radio comunicación**, **reforzamiento sitios de comunicaciones**).

SERVICIO NACIONAL DE PREVENCIÓN Y RESPUESTA ANTE DESASTRES - SENAPRED

Sub	Denominación	Ley de Ppto. 2023 M\$	Ley de Ppto. 2024 M\$	Variación M\$	% Variación
21	Gastos en Personal	\$ 13.076.523	\$ 13.334.001	\$ 257.478	2,0%

Iniciativa aprobada:

- ✓ Incremento de dotación 16 cupos administrativos en apoyo de las Unidades de Alerta Temprana de las Direcciones Regionales.
- **Este Servicio solicitó aumento de dotación para conseguir cobertura hasta el Nivel Provincial.**
- Consideraba 160 funcionarios, 104 fortaleciendo las Direcciones Regionales y Nivel Central y 56 nuevos cupos para las Provincias

Desarrollo de la Emergencia

- Control de la intencionalidad
- Incorporación de la inteligencia



Nota teletrece: la titánica lucha de CONAF contra los incendios forestales

5.1 K vistas hace 3 a ... más



Corporaci... 11.3 k

Suscribirse



50



Compartir



Descarga

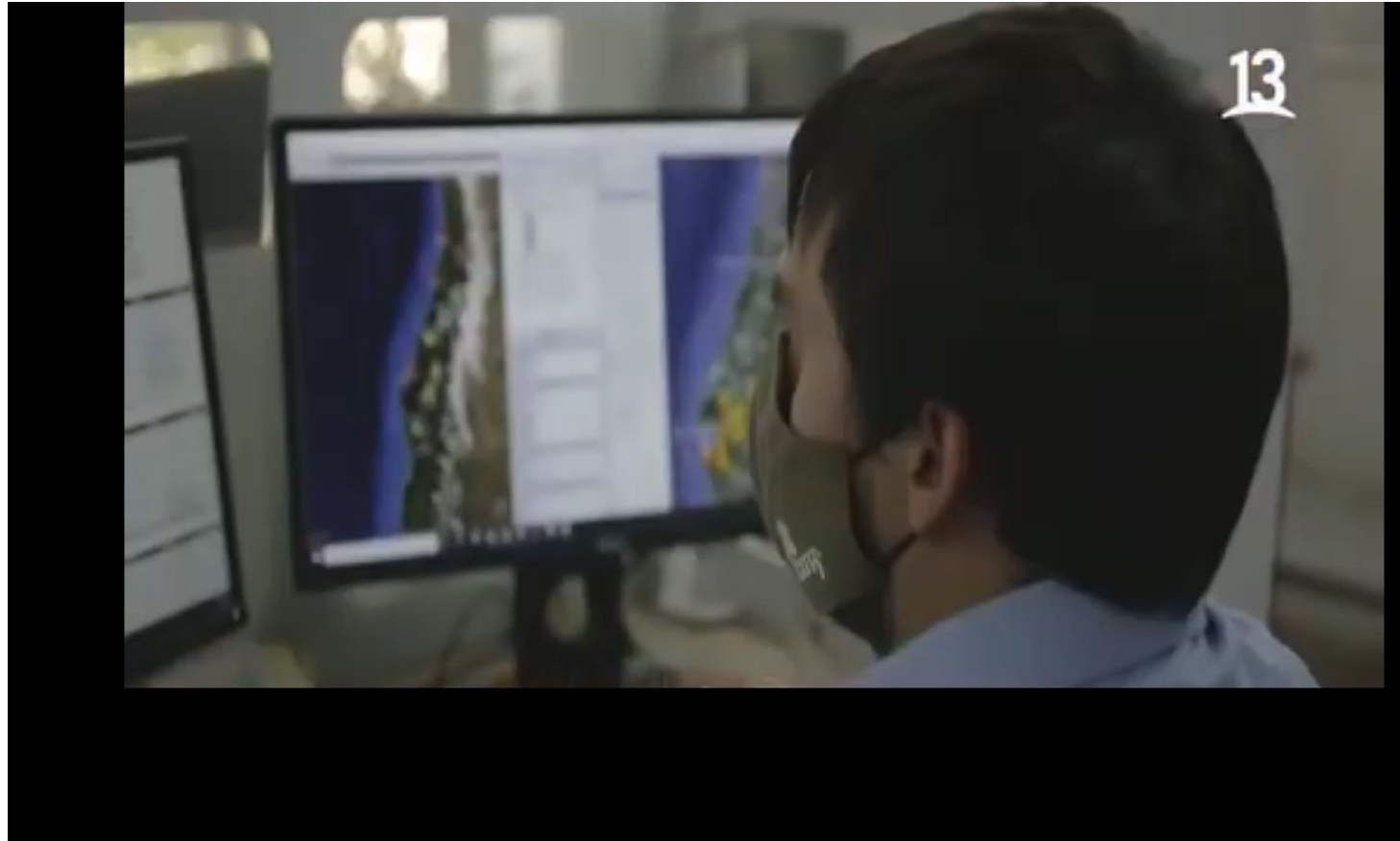



INFÓRMATE

@Informate111

🔥 **INCENDIO EN COMBATE** #IFCatrianche #NuevaImperial
Activo con intensidad alta y rápida velocidad de propagación.
Superficie preliminar ➡ 17 hectáreas
Recursos ➡ 1 técnico, 5 brigadas, 1 skidder, 2 aviones cisterna, 1 avión Hércules C-130, 1 avión de Coordinación (ACO) #CONAF



👤 24 Horas y 5 más

5:59 p. m. · 24 feb. 2024 desde Nueva Imperial, Chile · 391 Reproducciones



CONAF - Corporación Nacional Forestal

@conaf_minagri

Con el apoyo de un dron institucional provisto de cámara térmica, personal técnico de #CONAFValparaíso monitorea posibles #IncendiosForestales y quemas ilegales en la Ruta 68, la Reserva Lago Peñuelas y el camino Las Tablas, en la parte alta de #Valparaíso.

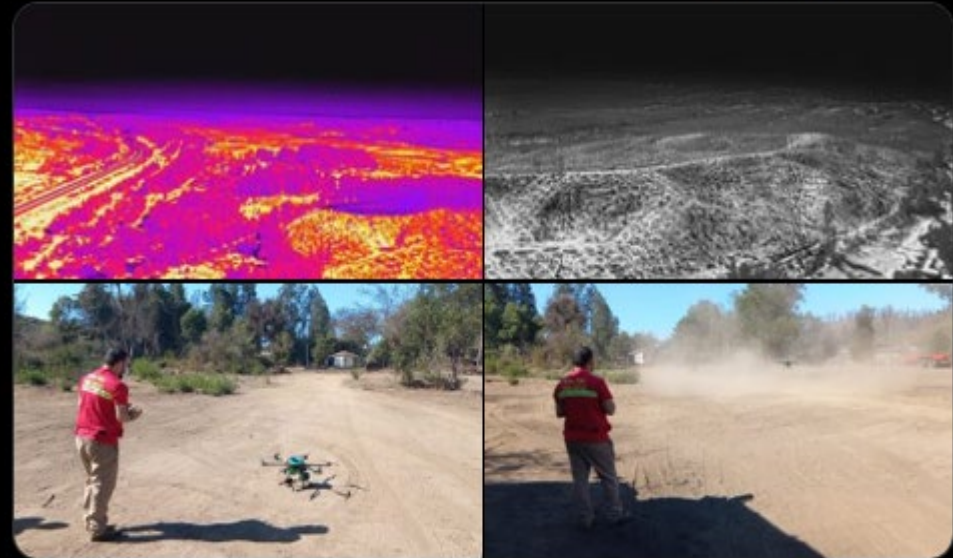

5:52 p. m. · 11 mar. 2022



EMERGENCIAS CHILE.

@Pabl0Manzanares

#ahora #ruta68 #valparaiso incendio forestal declarado sin control en el sector #Melosilla fundó Las Tablas, obliga a cortar la ruta 68 km 92, sector reserva nacional Nacional de Peñuelas @biobio @BomberosdeChile @incendios_CONAF @TTIValparaiso @radiocarab @Autop68 @alegriagonzaa



0:07

2:18 p. m. · 2 feb. 2024 · 23,9 mil Reproducciones

18:57 Se solicita mensajería SAE para sectores de Villa Hermosa, Villa Dulce, Canal Beagle, El Olivar y Jardín Botánico, Comuna Viña del Mar, vía correo.

ID Plataforma SAE	Fecha	Hora	Evento	Amenaza	Mensaje	Polígono	Región
48857	2/2/2024	16:40	Evacuación (Incendio Forestal)	Incendio Forestal	SENAPRED: Por incendio forestal evacue sector Quebrada Escobares, comuna de Villa Alemana	Comuna de Villa Alemana	Valparaíso
48858	2/2/2024	16:40	Evacuación (Incendio Forestal)	Incendio Forestal	SENAPRED: Por incendio forestal evacue sector Fundo El Rincon, comuna de Villa Alemana	Comuna de Villa Alemana	Valparaíso
48859	2/2/2024	16:54	Evacuación (Incendio Forestal)	Incendio Forestal	SENAPRED: Por incendio forestal evacue Quebrada Escobares y Fundo El Rincon, Villa Alemana	Comuna de Villa Alemana	Valparaíso
48903	2/2/2024	18:27	Evacuación (Incendio Forestal)	Incendio Forestal	SENAPRED: Por incendio forestal evacue sectores Patagual y Lo Hidalgo, com. Villa Alemana	Comuna de Villa Alemana	Valparaíso
48904	2/2/2024	18:36	Evacuación (Incendio Forestal)	Incendio Forestal	SENAPRED: Por incendio forestal, evacue sectores Canal Chacao y Los Lunes, com. Quilpue	Comuna de Quilpué	Valparaíso
48906	2/2/2024	18:36	Evacuación (Incendio Forestal)	Incendio Forestal	SENAPRED: Por incendio forestal evacue sectores Los Pinos y Teniente Serrano, com. Quilpue	Comuna de Quilpué	Valparaíso
48907	2/2/2024	18:36	Evacuación (Incendio Forestal)	Incendio Forestal	SENAPRED: Por incendio forestal, evacue sectores Pompeya y Villa Olimpica, com. Quilpue	Comuna de Quilpué	Valparaíso
48908	2/2/2024	18:36	Evacuación (Incendio Forestal)	Incendio Forestal	SENAPRED: Por incendio forestal, evacue sector Poblacion Argentina, comuna de Quilpue	Comuna de Quilpué	Valparaíso
48905	2/2/2024	18:36	Evacuación (Incendio Forestal)	Incendio Forestal	SENAPRED: Por incendio forestal, evacue sectores Colinas de Oro y Calichero, com. Quilpue.	Comuna de Quilpué	Valparaíso
48909	2/2/2024	18:41	Evacuación (Incendio Forestal)	Incendio Forestal	SENAPRED: Por incendio forestal evacue sectores Canal Beagle y El Olivar, Vina del Mar.	Comuna de Viña del Mar	Valparaíso
48911	2/2/2024	18:41	Evacuación (Incendio Forestal)	Incendio Forestal	SENAPRED: Por incendio forestal evacue sectores Villa Hermosa y Villa Dulce, Vina del Mar.	Comuna de Viña del Mar	Valparaíso
48910	2/2/2024	18:41	Evacuación (Incendio Forestal)	Incendio Forestal	SENAPRED: Por incendio forestal, evacue sector Jardin Botanico, comuna de Vina del Mar.	Comuna de Viña del Mar	Valparaíso
48922	2/2/2024	19:38	Evacuación (Incendio Forestal)	Incendio Forestal	SENAPRED: Por incendio forestal, evacue Villa Independencia y Achupallas, com. Vina del Mar	Comuna de Viña del Mar	Valparaíso
48923	2/2/2024	19:52	Evacuación (Incendio Forestal)	Incendio Forestal	SENAPRED: Por incendio forestal, evacue Villa Rukan y Renaca Alto, comuna de Vina del Mar	Comuna de Viña del Mar	Valparaíso
48914	2/2/2024	20:49	Evacuación (Incendio Forestal)	Incendio Forestal	SENAPRED: Por incendio forestal, evacue sector Canal Chacao. comuna de Quilpue	Comuna de Quilpué	Valparaíso
48924	2/2/2024	21:18	Evacuación (Incendio Forestal)	Incendio Forestal	SENAPRED: Inc forestal, evacue sectores Villas Arauco, Rucan e Independencia, Vina del Mar.	Comuna de Viña del Mar	Valparaíso
48915	3/2/2024	10:50	Evacuación (Incendio Forestal)	Incendio Forestal	SENAPRED: Por incendio forestal, evacue sector El Salto, comuna de Vina del Mar.	Comuna de Viña del Mar	Valparaíso
48916	3/2/2024	11:11	Evacuación (Incendio Forestal)	Incendio Forestal	SENAPRED: Por incendio forestal, evacue sectores Colinas de Oro y Teniente Serrano, Quilpue	Comuna de Quilpué	Valparaíso
48917	3/2/2024	11:11	Evacuación (Incendio Forestal)	Incendio Forestal	SENAPRED: Por incendio forestal, evacue sector Los Pinos, comuna de Quilpue.	Comuna de Quilpué	Valparaíso
48925	3/2/2024	11:15	Evacuación (Incendio Forestal)	Incendio Forestal	SENAPRED: Por incendio forestal, evacue sector Alto Manquehue, comuna de Quilpue.	Comuna de Quilpué	Valparaíso
48926	3/2/2024	11:21	Evacuación (Incendio Forestal)	Incendio Forestal	SENAPRED: Por incendio forestal, evacue sector El Salto, comuna de Vina del Mar.	Comuna de Viña del Mar	Valparaíso
48918	3/2/2024	12:11	Evacuación (Incendio Forestal)	Incendio Forestal	SENAPRED: Por incendio forestal, evacue sectores Mirador Alto de Quilpue y Cumming, Quilpue	Comuna de Quilpué	Valparaíso
48927	3/2/2024	12:33	Evacuación (Incendio Forestal)	Incendio Forestal	SENAPRED: Por incendio forestal, evacue sector Calicheros, comuna de Quilpue	Comuna de Quilpué	Valparaíso
48919	3/2/2024	12:36	Evacuación (Incendio Forestal)	Incendio Forestal	SENAPRED: Por incendio forestal, evacue sector Villa La Cruz, comuna de Vina del Mar.	Comuna de Viña del Mar	Valparaíso
48928	3/2/2024	13:03	Evacuación (Incendio Forestal)	Incendio Forestal	SENAPRED: Por incendio forestal, evacue sector Chorrillos, comuna de Vina del Mar.	Comuna de Viña del Mar	Valparaíso
48929	3/2/2024	13:51	Evacuación (Incendio Forestal)	Incendio Forestal	SENAPRED: Por incendio forestal, evacue sectores Chorrillos y El Salto, Vina del Mar	Comuna de Viña del Mar	Valparaíso
48942	3/2/2024	14:19	Evacuación (Incendio Forestal)	Incendio Forestal	SENAPRED: Por incendio forestal, evacue sectores Las Pataguas y Limonares, Vina del Mar	Comuna de Viña del Mar	Valparaíso
48943	3/2/2024	14:19	Evacuación (Incendio Forestal)	Incendio Forestal	SENAPRED: Por incendio forestal, evacue sector Miraflores Bajo, comuna de Vina del Mar	Comuna de Viña del Mar	Valparaíso
48944	3/2/2024	14:29	Evacuación (Incendio Forestal)	Incendio Forestal	SENAPRED: Por incendio forestal, evacue sector Monte Sinai, comuna de Vina del Mar	Comuna de Viña del Mar	Valparaíso
48946	3/2/2024	14:36	Evacuación (Incendio Forestal)	Incendio Forestal	SENAPRED: Por incendio forestal, evacue sector Villa Querongue, comuna de Limache	Comuna de Limache	Valparaíso
48945	3/2/2024	14:36	Evacuación (Incendio Forestal)	Incendio Forestal	SENAPRED: por incendio forestal, evacue sectores Los Laureles y Juans House, Limache	Comuna de Limache	Valparaíso
48947	3/2/2024	14:39	Evacuación (Incendio Forestal)	Incendio Forestal	SENAPRED: Por incendio forestal, evacue sector Miraflores Alto, comuna de Vina del Mar.	Comuna de Viña del Mar	Valparaíso
48948	3/2/2024	15:00	Evacuación (Incendio Forestal)	Incendio Forestal	SENAPRED: Por incendio forestal, evacue sectores Enaco e Invica, comuna de Valparaíso.	Comuna de Valparaíso	Valparaíso
48932	3/2/2024	15:13	Evacuación (Incendio Forestal)	Incendio Forestal	SENAPRED: Por incendio forestal evacue Villa La Cruz paradero 14, Renaca Alto, Vina del Mar	Comuna de Viña del Mar	Valparaíso
48933	3/2/2024	15:36	Evacuación (Incendio Forestal)	Incendio Forestal	SENAPRED: Por incendio forestal evacue sectores Colinas de Oro y Las Esmeraldas, Quilpue	Comuna de Quilpué	Valparaíso
48934	3/2/2024	15:58	Evacuación (Incendio Forestal)	Incendio Forestal	SENAPRED: Por incendio forestal evacue sectores Colinas de Oro y Thompson, Quilpue.	Comuna de Quilpué	Valparaíso
48935	3/2/2024	15:58	Evacuación (Incendio Forestal)	Incendio Forestal	SENAPRED: Por incendio forestal evacue sectores Cumming y Dr. Salas, comuna de Quilpue.	Comuna de Quilpué	Valparaíso
48936	3/2/2024	16:06	Evacuación (Incendio Forestal)	Incendio Forestal	SENAPRED: Por incendio forestal evacue sectores Canal Chacao y Limonares, Quilpue.	Comuna de Quilpué	Valparaíso
48937	3/2/2024	16:06	Evacuación (Incendio Forestal)	Incendio Forestal	SENAPRED: Por incendio forestal evacue sectores El Salto y Chorrillos, comuna de Quilpue.	Comuna de Quilpué	Valparaíso
48949	3/2/2024	16:29	Evacuación (Incendio Forestal)	Incendio Forestal	SENAPRED: Por incendio forestal, evacue sector Villa Magisterio, comuna de Quilpue.	Comuna de Quilpué	Valparaíso
48950	3/2/2024	16:29	Evacuación (Incendio Forestal)	Incendio Forestal	SENAPRED: Por incendio forestal evacue sector colindante al Hospital de Quilpue, Quilpue.	Comuna de Quilpué	Valparaíso
48938	3/2/2024	17:01	Evacuación (Incendio Forestal)	Incendio Forestal	SENAPRED: Por incendio forestal, evacue sectores Las Mellizas y Borriqueros, Limache	Comuna de Limache	Valparaíso
48940	3/2/2024	18:01	Evacuación (Incendio Forestal)	Incendio Forestal	SENAPRED: Por incendio forestal, evacue sector Colinas de Oro y Calicheros, Quilpue	Comuna de Quilpué	Valparaíso
48941	3/2/2024	18:01	Evacuación (Incendio Forestal)	Incendio Forestal	SENAPRED: Por incendio forestal, evacue sector Calle Alessandri, comuna de Quilpue	Comuna de Quilpué	Valparaíso
48962	3/2/2024	18:05	Evacuación (Incendio Forestal)	Incendio Forestal	SENAPRED: Por incendio forestal, evacue sectores El Mirador y Cumming Alto, Quilpue	Comuna de Quilpué	Valparaíso
48951	3/2/2024	18:34	Evacuación (Incendio Forestal)	Incendio Forestal	SENAPRED: Por incendio forestal, evacue sector Chorrillos Alto, comuna de Vina del Mar.	Comuna de Viña del Mar	Valparaíso
48963	3/2/2024	19:25	Evacuación (Incendio Forestal)	Incendio Forestal	SENAPRED: Por incendio forestal, evacue sector Villa Dulce, comuna de Vina del Mar	Comuna de Viña del Mar	Valparaíso

Informe de auditoría

SISTEMA DE ALERTA DE EMERGENCIA

SAE – SENAPRED

12-02-2024

GLOBALSYSTEMS
High Tech Solutions

Mensaje ID: 48909

General details Message information Additional Details

Creado el: 2024-02-02 18:40:34

Creado por: Operat32

Tiempo de comienzo: 2024-02-02 18:40:49

Tiempo final: 2024-02-02 18:50:49

Zones and layers:

Capa: Área preddefinida

Zonas: Comuna de Viña del Mar 87 (5107)

Total finalizados con éxito



* Sin Soporte

Proveedores Fracasados:

Proveedor – L.	ID externo	ID de mensaje	Estado	Mensaje de error
Entel - Castellar	18633	830885	Finalizada	
Entel - Inglés	18632	830694	Finalizada	
Entel - Castellar	18634	830703	Finalizada	
Movistar1 - Cast	10359388	830886	Finalizada	
Movistar1 - Inglés	10359382	830695	Finalizada	
Movistar1 - Cast	10359377	830704	Finalizada	
VTR2 - Castellar	10359380	830693	Finalizada	
VTR2 - Inglés	10359384	830702	Finalizada	
VTR2 - Castellar	10359378	830711	Finalizada	
VTR - Castellar	10359367	830687	Finalizada	
VTR - Inglés	10359381	830696	Finalizada	
VTR - Castellar	10359366	830705	Finalizada	
Wom1 - Castell		830688	Fracasada	Error de conexión
Wom1 - Inglés	152938	830697	Finalizada	
Wom1 - Castell		830706	Fracasada	Error de conexión
Entel2 - Castell		830692	Fracasada	Error de conexión
Entel2 - Inglés		830701	Fracasada	Error de conexión
Entel2 - Castell		830710	Fracasada	Error de conexión
Claro - Castellar	1199835204	830689	Finalizada	
Claro - Inglés	1758195862	830698	Finalizada	
Claro - Castellar	93363053	830707	Finalizada	
Wom2 - Castell		830690	Fracasada	Error de conexión
Wom2 - Inglés		830699	Fracasada	Error de conexión
Wom2 - Castell	144177	830708	Finalizada	
Movistar2 - Cast	10359385	830691	Finalizada	
Movistar2 - Inglés	10359379	830700	Finalizada	
Movistar2 - Cast	10359383	830709	Finalizada	

De acuerdo con los resultados entregados por el reporte de cada mensaje del Sistema de Alerta de Emergencia, se evidencia que todos los mensajes emitidos desde el Sistema Alerta de Emergencias (SAE) fueron recepcionados sin problemas por todos los operadores móviles asociados al sistema.

Se resalta que el proveedor Entel trabaja con sus CBC's (activo/pasivo) por lo que siempre uno de sus dos site's genera un error de conexión dependiendo de cual site este pasivo (Entel / Entel2), en este caso se encuentra pasivo Entel2 y por este motivo se refleja como mensaje error de conexión.

En las evidencias de las alertas se ha identificado un error de conexión en los ID's 488557, 488558, 48904, 48906 y 48909 del proveedor WOM, sin embargo se presenta la explicación que cada uno de los proveedores cuenta con un respaldo de canales de emergencia, estos se categorizan por tipo de lenguaje (Español, Español C+, Inglés) en este caso, al salir en al menos una de estas categorías de lenguaje, quiere decir que el operador emitió el mensaje y este fue entregado, es decir fue efectiva la operación.

En conclusión, la auditoría realizada al sistema SAE, por la emergencia de los incendios en la 5ta región, ha demostrado que el sistema ha funcionado de manera efectiva entre el 2 y 3 de febrero de este año, se recomienda seguir realizando las pruebas de comunicación habituales con cada uno de los proveedores de servicio de comunicaciones.

Dentro de los documentos adjuntos al informe se comparten los logs en bruto del sistema, así como el detalle de cada una de las alertas.