

Delegación Presidencial Regional - Región Metropolitana

Cámara de diputados y diputadas
Comisión de emergencia, desastres y bomberos
Martes 3 de enero de 2023



Delegación
Presidencial
Regional
Metropolitana
de Santiago

Ministerio del
Interior y
Seguridad Pública



Antecedentes

- Nueva institucionalidad: Sistema Nacional de Prevención y Respuesta ante Desastres y Comité de Gestión del Riesgo de Desastres (COGRID).

Autoridades que participan: SENAPRED (ex ONEMI), CONAF, SEREMI de Medio ambiente y de Salud.

- Aumento de Incendios Forestales en RM, con mayor frecuencia e intensidad.
- Etapa de alerta de la fase de preparación Art. 3° Ley 21.364 SINAPRED. Presencia de Humo y monitoreo constante de Material Particulado (MP2,5).
- Desde agosto a la fecha, la Región Metropolitana ha presentado 225 eventos de incendios, afectando una superficie total de 11.866 hectáreas.
- La provincia más afectada ha sido Melipilla, con 95 incendios y 9.533 hectáreas comprometidas.



Cronología

Miércoles 14: Visita de la Delegada al puesto de mando del incendio forestal Fundo Carén en la comuna de Curacaví.

Jueves 15: Monitoreo constante de la Calidad del Aire y de los incendios. Coordinación entre Delegación Presidencial, ONEMI, SEREMIS de Medio Ambiente y Salud.

Viernes 16 de diciembre:

Madrugada :

- Recomendaciones desde la cuenta institucional de ONEMI por la presencia de humo
- Monitoreo constante e informe de resultados cada dos horas.
- Convocatoria Comité para la Gestión de Riesgo y Desastre regional (COGRID).

Mañana:

- Declaración “Alerta de **Riesgo** Sanitario” en la Región Metropolitana, con participación de ONEMI, Seremi de salud, educación, Conaf y Dirección Meteorológica de Chile.

Tarde:

- Autoridades del ministerio de salud, educación, medio ambiente, ONEMI y CONAF, entregan balance sobre los incendios forestales y situación de humo RM.
- Reunión en Onemi Nacional con Subsecretario del Interior (2)



SEREMI MMA

Sistemas de Gestión de Episodios Críticos:

1. Plan operacional GEC (01-05 AL 31-08)

2. Monitoreo por contingencia:

- Análisis de concentraciones de MP2,5.
- Componente proyectada de viento.
- Imágenes satelitales de focos de incendio.
- Imágenes cuenca.
- Nefobasímetro: identificación de capas de mezcla y presencia de aerosoles en altura.



Evolución de concentraciones MP2,5: 15-16 de diciembre

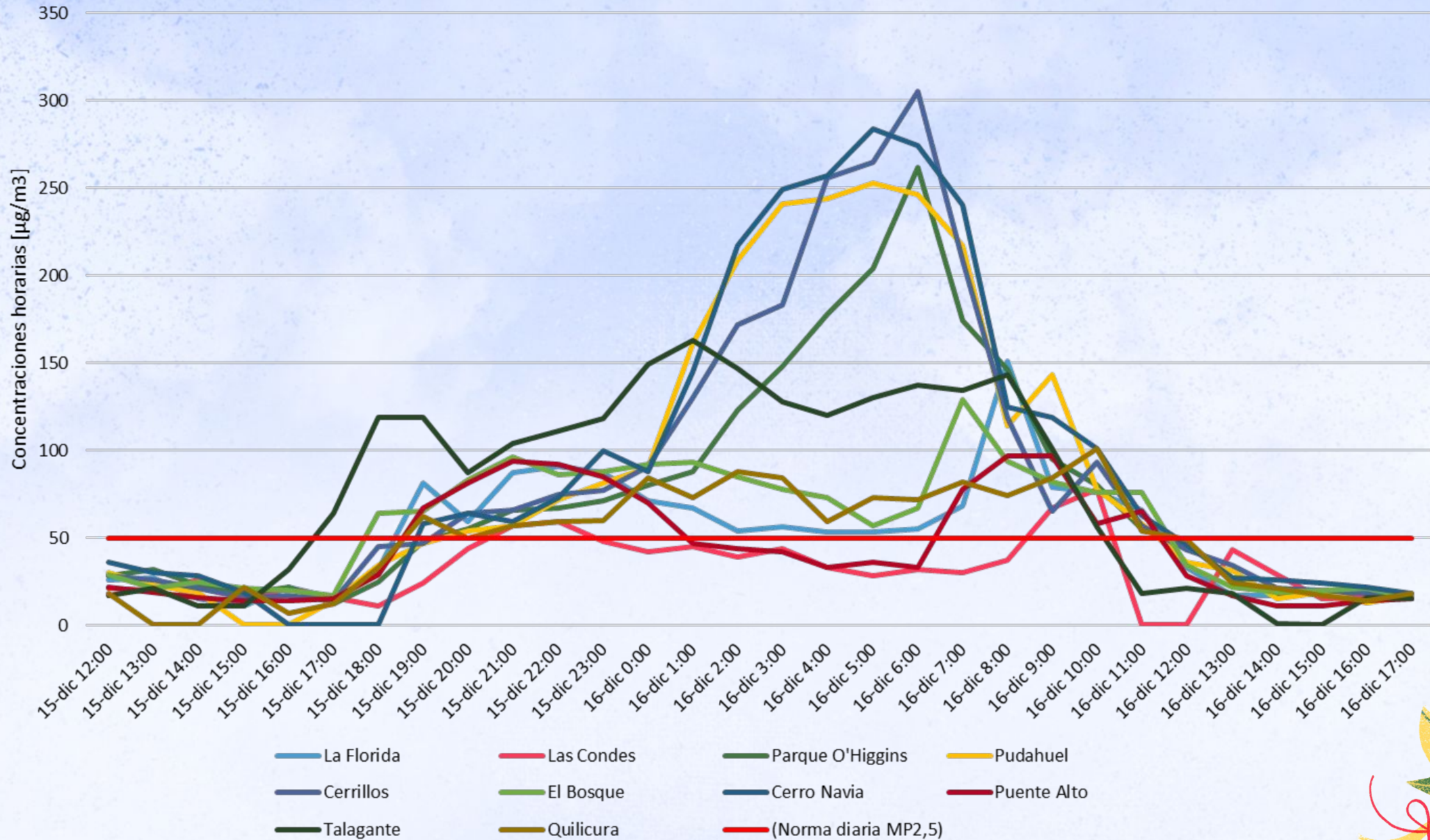

SEREMI DE SALUD

Medidas adoptadas con ocasión de incendios forestales:

1. Antes del 16 de diciembre:

- Recomendaciones preventivas por presencia de humo.
- Comunicación permanente con DPRM por incendios.

2. Durante el 16 de diciembre: Alerta de Riesgo Sanitaria.

- Recomendar a la población: uso de mascarilla, evitar desarrollar actividades deportivas y preferir uso de transporte público
- Ordenar a Seremi Educación suspensión de toda actividad física en establecimientos de educación mientras se mantengan las condiciones atmosféricas.
- Intensificación de fiscalización de la AS en todo lugar de trabajo cuya actividad laboral se desarrolle al aire libre y recomendar su suspensión si no se cuenta con EPP suficientes.
- Recomendar a municipios suspender actividades recreativas para personas adultas mayores que puedan implicar riesgo para su salud

- Suspensión de clases de 51 establecimientos educacionales. OJO CUÁNDO Y CUÁNTOS SON



Impacto sanitario del episodio

Número total de atenciones de urgencia en población total.
Región Metropolitana. Diciembre 2022

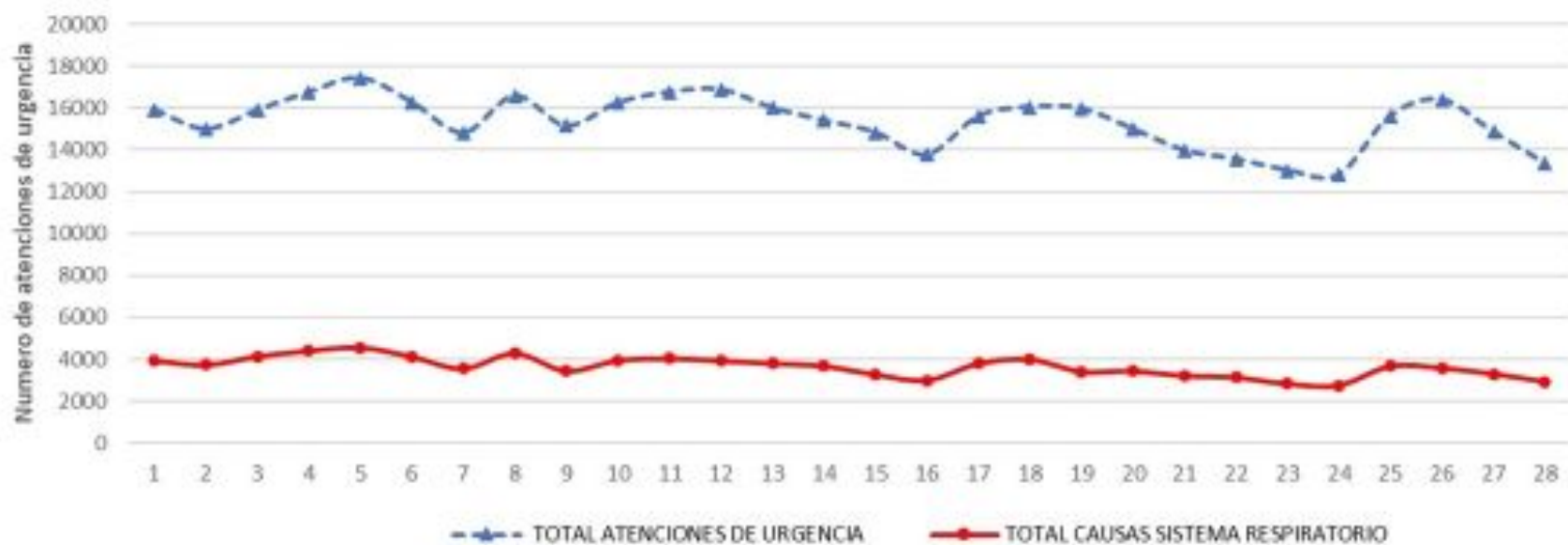

Fuente: DEIS. Elaborado por Subdepartamento de Epidemiología, SEREMI de Salud RM



¡Muchas gracias!

