



# POLÍTICA DE REACTIVACIÓN EDUCATIVA INTEGRAL #SEAMOSCOMUNIDAD

[SEAMOSCOMUNIDAD.MINEDUC.CL](https://seamoscomunidad.mineduc.cl)



# CONVIVENCIA Y SALUD MENTAL



En el retorno de la presencialidad vimos **importantes consecuencias de la pandemia en la salud mental** de estudiantes y en la convivencia de las comunidades educativas.

Esto nos ha dejado más claro que nunca el **importante e irremplazable rol** que cumplen las comunidades educativas como **espacios de protección, socialización y bienestar socioemocional**

# DIAGNÓSTICO (convivencia escolar – “violencias”)

## Denuncias a la Superintendencia de Educación por convivencia

Período 2016-2022.



# OBJETIVOS



## GENERAL

Impulsar una **respuesta integral** y estratégica para la reactivación educativa

## ESPECÍFICOS

1

Atender integralmente a los aspectos socioemocionales, convivencia, equidad de género y salud mental para que los **establecimientos sean espacios de protección y bienestar socioemocional.**

2

Fortalecer la acción pedagógica de las comunidades educativas, poniendo a disposición recursos y estrategias curriculares y pedagógicas pertinentes para **recuperar aprendizajes.**

3

Garantizar integralmente las trayectorias educativas de niños, niñas, adolescentes y jóvenes para que estudiantes **asistan a establecimientos educativos**

# ALIANZAS PARA LA REACTIVACIÓN

- ✓ "Campaña por un Chile que lee" con organizaciones de la sociedad civil dedicadas a educación (lanzamiento jueves 15 de diciembre)
- ✓ "Reactivación en Verano" con organizaciones de la sociedad civil e Intersector.
- ✓ Constituir mesa transversal con parlamentarios de todos los sectores y representantes políticos por la reactivación educativa.
- ✓ Consejo de la sociedad civil para la reactivación educativa.
- ✓ Coordinación con el Intersector (salud – MDS (infancia))



# Plan de Reactivación: Convivencia, bienestar integral y salud mental

## Objetivo

**Atender integralmente** a los aspectos socioemocionales, de convivencia, equidad de género y salud mental en las comunidades educativas, implementando **un sistema intersectorial de apoyo y atención a la niñez y adolescencia**, y reforzando los equipos y estrategias escolares.

A diagram consisting of three white circles arranged vertically, connected by thin green lines. Each circle is positioned to the left of a horizontal bar. The top bar is blue, the middle bar is green, and the bottom bar is a darker green. The text is written in white on these bars.

1.1 Estrategia de Fortalecimiento de la Convivencia y el Bienestar

1.2 Estrategia Nacional de Salud Mental

=> Enfoque territorial e intersectorial

# Plan de Reactivación 2022: Convivencia, bienestar integral y salud mental

Atender integralmente a los aspectos socioemocionales, de convivencia, equidad de género y salud mental en las comunidades educativas

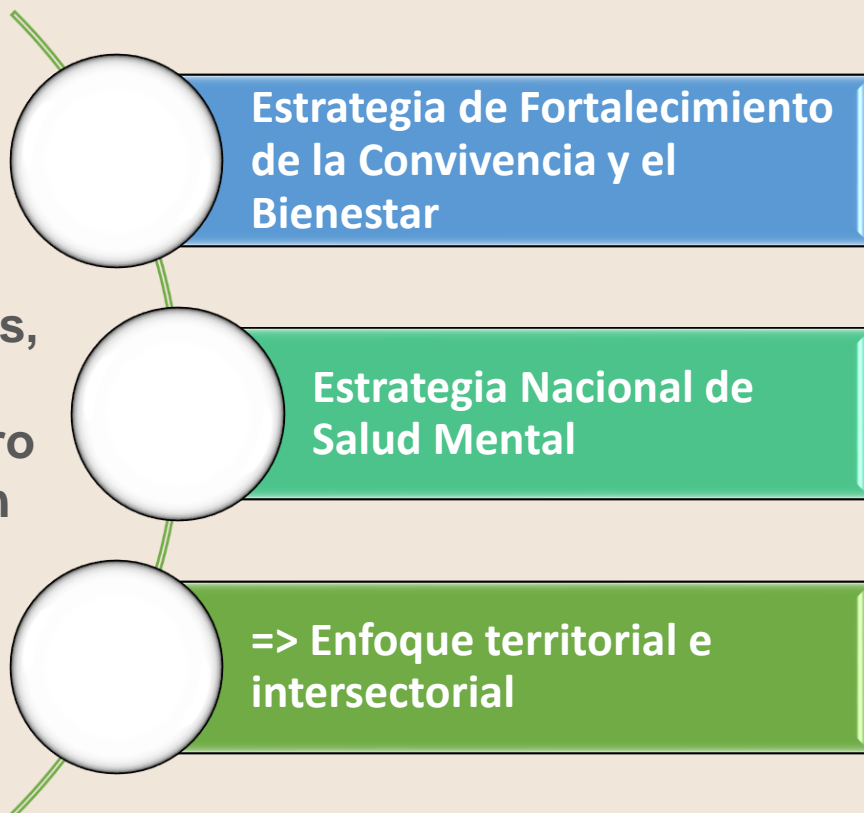

Programa territorial de Convivencia Escolar.	60 comunas, alcanzando, aproximadamente, a un universo de 1.000.000 de estudiante.
Formación de equipos educativos.	23.880 cupos.
Estrategia de Salud Mental.	140.572 estudiantes.
Dispositivo de Apoyo Psicosocial Temporal (DAPS).	499.025 estudiantes.

# Convivencia, formación Integral y salud mental



La estrategia ubica a la comunidad educativa al centro de las acciones de cuidado del bienestar y la salud mental, organizándolas en tres niveles de intervención que se despliegan de manera simultánea y coordinada

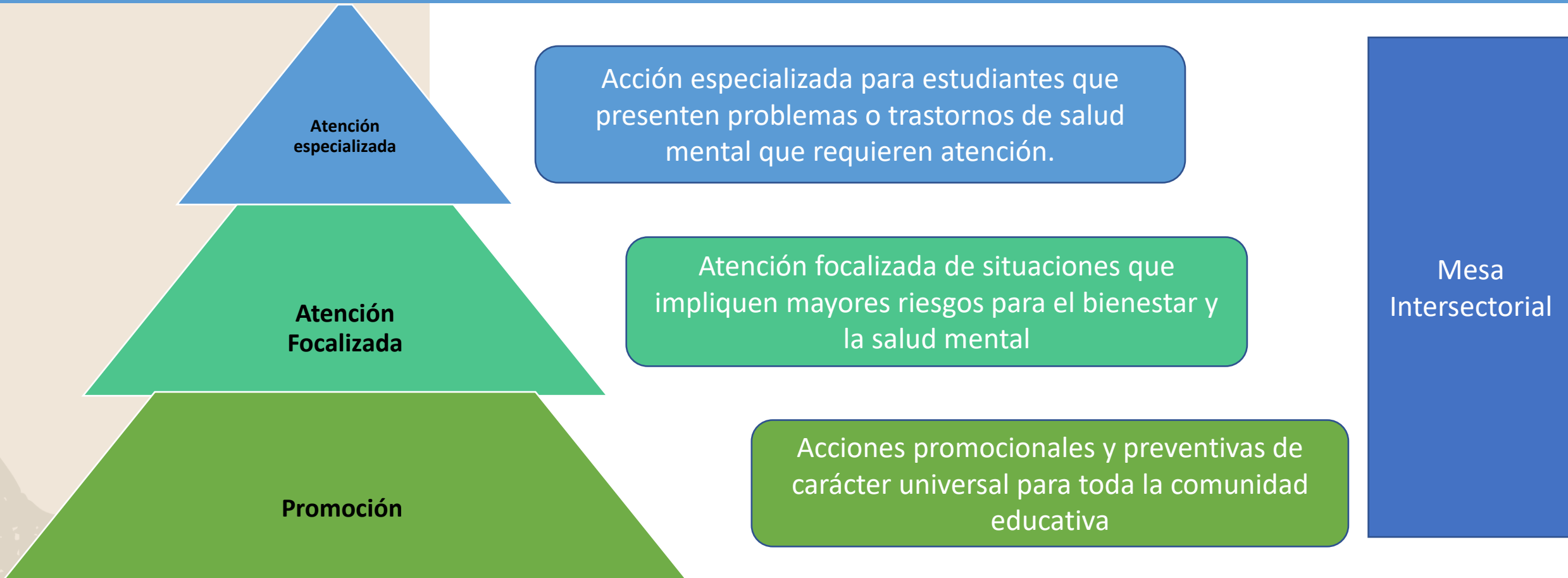



# Convivencia, formación Integral y salud mental



# Programa Territorial de Intervención en Crisis y Convivencia Escolar

**El 2022 se despliega en 60 comunas, con cuatro focos de intervención.**

**Desarrollado por equipos especialistas de universidades regionales, mediante convenio de colaboración**

- A. Fortalece redes comunales de convivencia escolar.
- B. Fortalece capacidades de los equipos de convivencia de los establecimientos y de las comunas.
- C. Apoyo directo a las comunidades educativas que presentan situaciones más críticas de violencia escolar.
- D. Formación.

# Desarrollo profesional: Estrategias de formación y cuidado de equipos docentes, asistentes de la educación y equipos directivos

**Más de 200 talleres comunales en todo el país, para la formación de docentes.**

Ejecución por convenio CPEIP – Universidades regionales

**Temas:** estrategias de formación socioemocional y salud mental para docentes y asistentes de la educación: foco en prevención del suicidio y regulación emocional.

## **Estructura:**

- 8 horas de formación presencial
- Mentoría a equipos escolares.

# Ampliación cobertura Habilidades para la Vida (HpV)

---

**Ampliación en comunas donde hoy se implementa, priorizando apoyo a adolescentes.**

Se realiza mediante ampliación de convenios comunales o firma de nuevos convenios JUNAEB con sostenedores.

Comprende acciones de promoción y prevención en a salud mental: realización de talleres para estudiantes identificados en riesgo de salud mental, acompañamiento en aula, cuidado docente y de equipos directivos, trabajo con familias, aplicación de instrumentos de detección.



# Plan de Reactivación 2023

## Eje 1: Convivencia, bienestar integral y salud mental

---

Redes de convivencia  
escolar en **100  
comunidades**

Materiales de  
desarrollo  
socioemocional para  
educadoras y familias  
del nivel parvulario

Programa HPV, equipos  
psicosociales en **3.500**  
establecimientos  
educativos

# Plan Liceos históricos 2023

A través de **metodologías de paz y solidaridad** -con enfoque territorial- busca vincular las políticas nacionales del MINEDUC con los instrumentos locales que poseen los sostenedores, para el relacionamiento con las distintas comunidades educativas, salvaguardando el valor del diálogo y la no violencia entre actores y estamentos componentes de las comunidades educativas.

Plan dividido en **tres etapas** que trabaja con **10 liceos por año**, el cual en un horizonte de tres años aborda en forma simultánea las siguientes dimensiones:

- ✓ gestión escolar,
- ✓ infraestructura
- ✓ ajustes de prestaciones directas de organismos vinculados

# Plan Liceos históricos 2023

- Gestión de condiciones educativas del servicio
  - ✓ servicios de alimentación, programa PAE
  - ✓ infraestructura educativa (emergencia, reposición)
- Gestión institucional de los establecimientos
  - ✓ vigencia proyecto educativo institucional
  - ✓ plan de mejoramiento educativo,
  - ✓ planes de convivencia y seguridad, entre otros).

N°	Liceo	Comuna	Jornada	Composición de género
1	Instituto Nacional	Santiago	Sin JEC	Avanza a plurigénero
2	Internado Nacional Barros Arana	Santiago	Con JEC	Mono genérico
3	Liceo de Aplicación	Santiago	Sin JEC	Mono genérico
4	Liceo Manuel Barros Borgoño,	Santiago	Sin JEC	Mono genérico
5	Liceo 4 Isaura Dinator de Guzmán,	Santiago	Con JEC	Mono genérico
6	Liceo 7 Bicentenario Teresa Prats	Santiago	Con JEC	Mono genérico
7	Liceo 1 Javiera Carrera,	Santiago	Sin JEC	Mono genérico
8	Confederación Suiza	Santiago	Con JEC	Plurigénero
9	Inst.sup.de comercio Eduardo Frei m.	Santiago	Sin JEC	Plurigénero
10	Liceo N 2 Miguel Luis Amunategui.	Santiago	Con JEC	Plurigénero
11	Liceo industrial Eliodoro García Zegers	Santiago	Sin JEC	Plurigénero

# Coordinación Plan Liceos históricos 2023

Coordinadora Apoyo operativo - programático

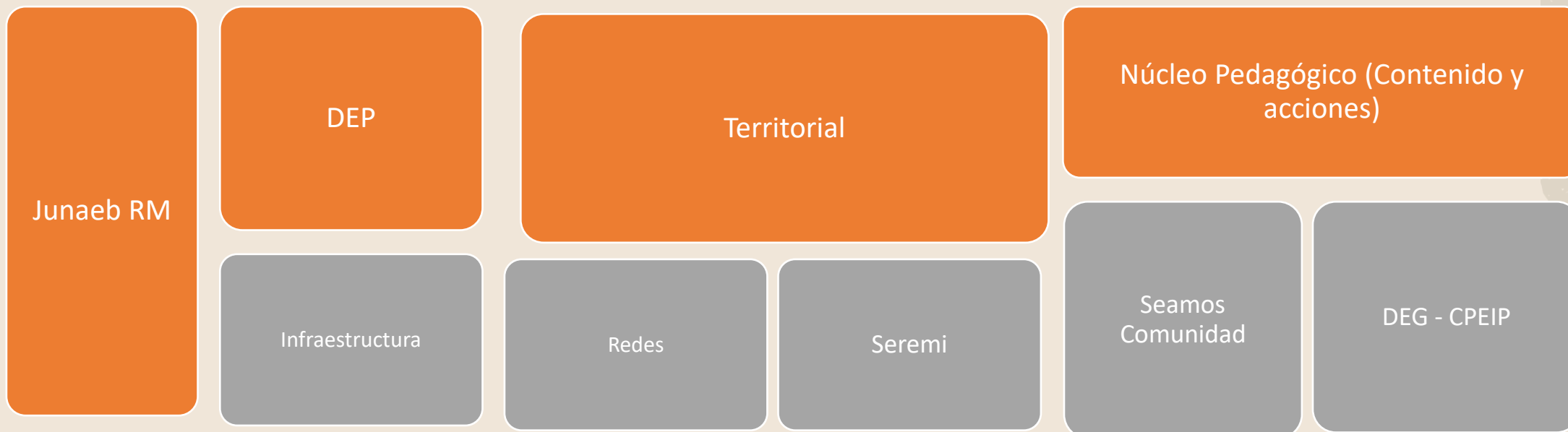





[SEAMOSCOMUNIDAD.MINEDUC.CL](http://SEAMOSCOMUNIDAD.MINEDUC.CL)